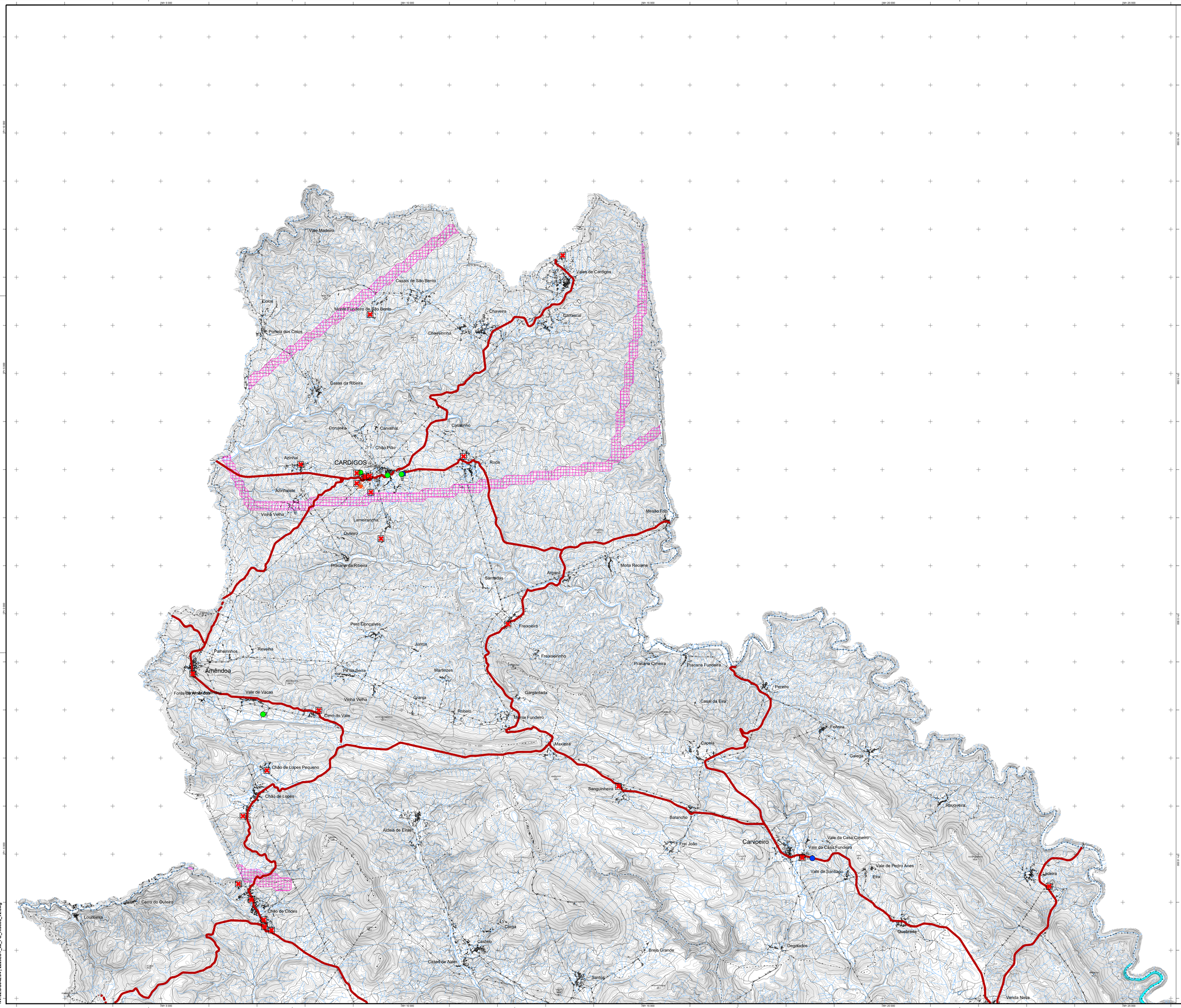

LEGENDA:

Limite de Concelho (CAOP 2020)

Limite de Freguesia (CAOP 2020)

RISCOS NATURAIS

Geomorfológicos - Áreas de risco geotécnico (*)

Cheias:

Zonas inundáveis (*)

Riscos de inundação por rotura de barragem

Sismos:

Sucestibilidade moderada

RISCOS TECNOLÓGICOS

Zonas industriais e de armazenamento:

Armazenamento de produtos perigosos

Armazenamento de gás

Outras atividades com risco associado

Postos de combustível

Transportes perigosos:

Ferrovia

Rodovia

(*1) Aguarda informação proveniente da delimitação da REN em curso

Entidade Proprietária Comunidade Intermunicipal do Médio Tejo ; Entidade Produtora: Blom Portugal S. A.; Data do Levantamento: 07/2012; Data de Edição: 12/2013; Número e Data de Homologação: Proc. nº 322 de 23/12/2015; Entidade Responsável pela Homologação: DGT; Sistema de referência: PT-TM06/ETRS89; Elipsóide: GRS80; Projeção cartográfica: Transversa de Mercator; Datum Altimétrico - Marégrafo de Cascais ; Exatidão planimétrica: <= 0,80 metros; Exatidão altimétrica: <= 1,00 metros; Exatidão Temática: <= 1%; Entidade Produtora de Cartografia Temática: NORVIA; Precisão Posicional Normal: 0,288

DONO DE OBRA:

CAMÂRA MUNICIPAL DE MAÇÃO

PROJETISTA:

NRV CONSULTORES DE ENGENHARIA

PROJETO:

1ª Revisão do PDM de Mação

DESIGNAÇÃO:

Planta de Ordenamento:
Riscos ao Uso do Solo

FASE:

PROPOSTA DA REVISÃO

	DATA	RÚBRICA	DESENHO	----	----	----	----	2
PROJETO	Março 2022		Tipo de Doc.	Fase Proj.	Esp.	N.º Seq.	Folha / Rev.	Versão
DESENHO	Março 2022		PROCESSO:	ESCALA:			DESENHO Nº:	
VERIFICAÇÃO	Março 2022		2229LOT	A0: 1/25000			02.1	
VALIDAÇÃO	Março 2022							

NV.02.DG.02.04 | 2229LOT_02_PO_Riscos_v2.dwg